METALLBAU STERZ

www.metallbau-sterz.de

Ihr Partner für exklusiven Metallbau

Glasgeländer

Edelstahlgeländer

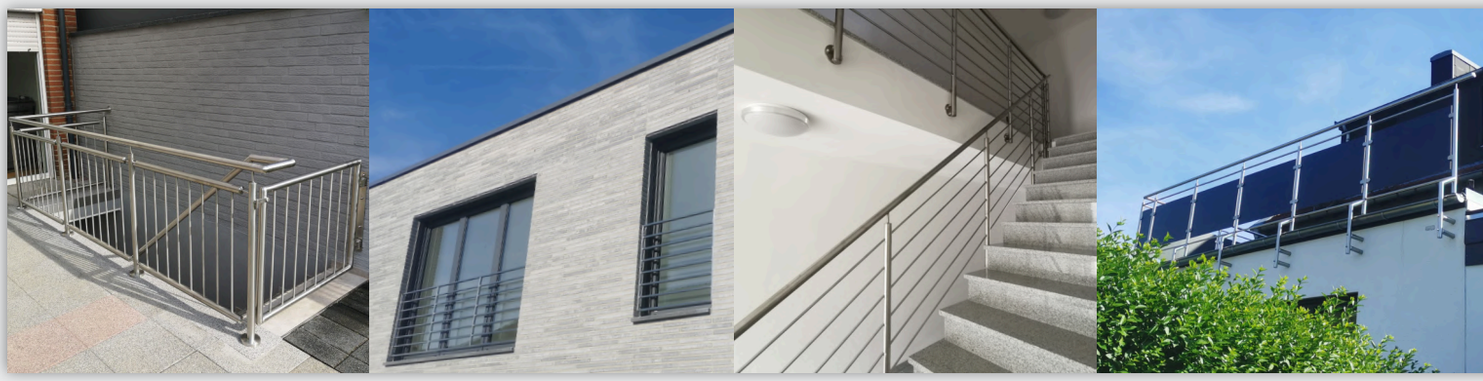

Balkone, Treppen & Tore

Wir von Metallbau Sterz sind spezialisiert auf Geländer, Treppen und sonstige Metallkonstruktionen. Wenn sie professionelle und zeitnahe Ausführung ihres Projekts, faire Preise und zuverlässigen Service wünschen, sind sie bei uns richtig.

Metallbau Sterz GmbH
Hüttenstraße 35
52068 Aachen
0151 / 65 11 30 44
0241 / 46 83 49 13
mail@metallbau-sterz.de
www.metallbau-sterz.de